

VIII GMINNY PRZEGLĄD WIELCY POLACY

s. 3

KWIECIEŃ Z TEATREM DZIECIĘCYM

s. 4

MARSZ PAMIĘCI JANA PAWŁA II

s. 8

KIERMASZ WIELKANOCNY

s. 11



Rajd Dzika na poligonie

Miłośnicy samochodów terenowych mieli nie lada gratkę! Na poligonie w Baborowie mogli poka-

zać swoje umiejętności i poczuć prawdziwą moc pojazdów w akcji.

s. 5

REKLAMA

dobry dietetyk Renata Jeruzalska
dietetyka kliniczna
Głubczyce,
Racibórz, Kędzierzyn-Koźle
tel. 500-149-618

REKLAMA

Elegance STUDIO ŁAZIENEK
Planujesz remont łazienki?
Przyjdź do nas!
Tylko do końca miesiąca
Płytki Tubądzin - 15%
wizualizacja łazienki w cenie
zakupionego materiału
Głubczyce, ul. Parkowa (pod Lewiatanem), tel 600 555 988

REKLAMA

KRUSZ MIX kruszmix@onet.pl
48-130 Kietrz, ul. Raciborska 58
Marek: tel. 606 123 286 Andrzej: tel. 607 110 871

- Kruszywa budowlane
- Kamienie ozdobne
- Kruszywa drogowe
- Kostka, granit
- Figury betonowe
- Korytowanie, wykopy
- Rozgruzowania
- Utwardzanie terenów
- Usługi koparką, transport

REKLAMA

FIRMA SKORPION

OSUSZANIE BUDYNKÓW I LOKALI

tel. 604-312-725, 516-545-747
www.osuszanie-pomiary.pl

w ofercie

- bezinwazyjne osuszanie i zabezpieczenie przeciwwilgociowe budynków
- osuszanie po zalaniach i remontach
- iniekcje przeciwwilgociowe
- wynajem osuszaczy
- badania przyczyn i skutków zawilgocenia wraz z opiniami technicznymi
- odgrzybianie i ozonowanie pomieszczeń

REKLAMA

KOMPLEKSOWE USŁUGI POGRZEBOWE 24 h

"CHEOPS"
ZAKŁAD USŁUG POGRZEBOWYCH
Joanna Wojciechowska
Głubczyce, ul. Sobieskiego 25

Jeżeli zmarła bliska Ci osoba, pomożemy Ci ją godnie pożegnać

Dla Naszych klientów kaplica pogrzebowa i chłodnia bezpłatne!

TELEFONY CAŁODOBOWE: 77 485 08 43 | 660 71 15 55

U nas rozliczysz się bezgotówkowo, akceptujemy karty płatnicze oraz BLIK

REKLAMA

ZAKŁAD POGRZEBOWY KALIA
Anna Ligocka

Lubotyń 8, 48-130 Kietrz
Kietrz, ul. Długa 19 A
Branice, ul. Główna 52

TELEFONY CAŁODOBOWE
600 897 501
794 699 555



PROMOCJA OBOWIĄZUJE 28.04-13.05

Z DUMĄ
WSPIERAMY!



Majówkowe hity cenowe!

*Najniższa cena produktu z ostatnich 30 dni przed wprowadzeniem obniżki.



Grill węglowy

- wymiary rusztu: 55x42 cm
- żeliwny ruszt z wymiennym okrągłym wkładem
- korpus z lakierowanej blachy stalowej
- płynna regulacja wysokości misy paleniskowej za pomocą korby

599⁻ szt.
~~*729⁻~~ szt.



Zestaw mebli ogrodowych ABER

1399⁻ szt.
~~*1599⁻~~ szt.



Myjka wysokociśnieniowa DEDRA 1900W

599⁻ szt.
~~*749⁻~~ szt.

Trampolina

śr. 366 cm, z drabinką

949⁻ szt.
~~*1099⁻~~ szt.

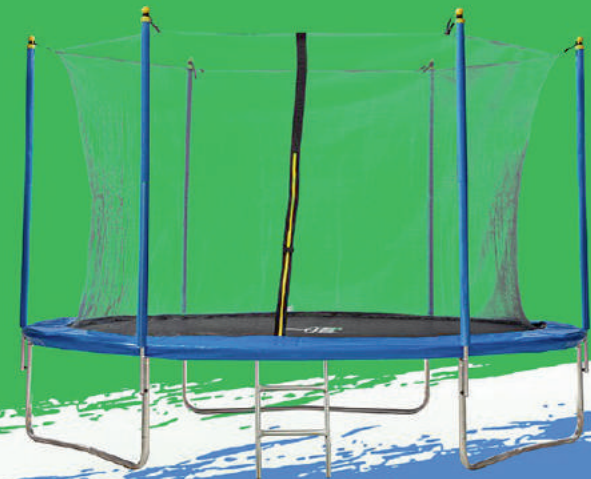

Toaletka kosmetyczna

DIANA z lustrem i taborettem

429⁻ szt.
~~*549⁻~~ szt.



ŚMIG A-2 PREMIUM

biała gładź szpachlowa do wykańczania ścian, szybkie wysychanie, poj. 20 kg (2,85 zł/kg)

56,99⁻ szt.
~~*68⁻~~ szt.



Salaterka

śr. 17 cm

4,49⁻ szt.
~~*5⁻~~ szt.



MAGNAT CERAMIC

Ceramiczna farba do wnętrz poj. 2,5 l (39,60 zł/l)

99⁻ szt.
~~*109⁻~~ szt.

W OFERCIE MATERIAŁY BUDOWLANE I STAL



MRÓWKA GŁUBCZYCE

UL. ŻEROMSKIEGO 17F, 48-100 GŁUBCZYCE

TEL. 784 060 746

GODZINY OTWARCIA: PN. - PT.: 7-19, SOB.: 8-16

www.mrowka-glubczyce.pl

VIII Gminny Przegląd Wielcy Polacy

20 kwietnia w Miejskim Ośrodku Kultury w Głubczycach odbył się przegląd poezji Marii Konopnickiej w wykonaniu przedszkolaków z gminy Głubczyce.

Organizatorem przeglądu było Przedszkole nr 1 im. Marii Konopnickiej w Głubczycach. Twórczość tej poetki jest niezwykle bliska dzieciom, więc chętnie wzięły udział w przeglądzie recytatorskim. Przygotowały je nauczycielki przedszkola, które już od najmłodszych lat krzewią nie tylko wiedzę, ale również rozwijają kompetencje, kształcą wartości i postawy społeczne.

O tym, że recytacja jest bardzo ważna w rozwoju dziecka, nie trzeba nikogo przekonywać. Nasi milusińscy podczas tego typu przeglądów ćwiczą umiejętności językowe, pamięć, koncentrację, a także oswajają się z wystąpie-

niami publicznymi. Zaprezentowanie się przed dużą widownią to lekcja radzenia sobie z treścią, stresem i niezapomniane doświadczenie, podczas którego maluchy zdobywają pewność siebie.

Warto podkreślić, że dla niektórych osób było to pierwsze wyjście na scenę. Tym bardziej wszystkim uczestnikom należą się wielkie brawa! Próby interpretacji głosowej wierszy naszej rodzimej poetki były w wykonaniu przedszkolaków naprawdę osobliwe!

BGN



REKLAMA



Słodka Vila



+48 511 268 424



+48 511 268 424

Szeroka oferta słodkości na zamówienie:

torty na każdą okazję, muffiny, zefir, Jadalne kwiaty - nie wiesz co to ZAPRASZAM na FB do za poznania się i kontaktu.



REKLAMA

www.ubezpieczenia-wojnarski.pl

UBEZPIECZENIA

Katarzyna i Wiktor
Wojnarscy



DOM NAUCZYCIELA
ul. Kościuszki 2, 48-100 Głubczyce

604 953 543 / 696 055 502

REJESTRACJA POJAZDÓW
Z ZAGRANICY

PUNKT OPŁAT

TŁUMACZENIA PRZYSIĘGŁE

REKLAMA

**DOM POGRZEBOWY
W GŁUBCZYCACH**
ul. Żeromskiego 33G
(obok szpitala powiatowego)

**Telefon całodobowy
661 717 700**



W ofercie:

- Całodobowy odbiór Osób Zmarłych z domów rodzinnych, domów opieki, szpitali i hospicjów,
- Przechowywanie ciał Zmarłych we własnej bezpłatnej chłodni,
- Przygotowanie Zmarłego do pochówku,
- Kremacje, Ekshumacje,
- Sala pożegnań,
- Duży wybór akcesoriów pogrzebowych (trumny, urny, krzyże, tabliczki, relikwiarze, obrazki pamiątkowe, klepsydry, odzież dla Osób Zmarłych),
- Przygotowanie wieńców i wiązanek z bezpłatnym dowozem na cmentarz,
- Elegancki namiot pogrzebowy zapewniający ochronę przed słońcem i deszczem
- Nagłośnienie na cmentarzu
- Oprawa muzyczna,
- Winda pogrzebowa,
- Pomoc w załatwieniu formalności pogrzebowych, stypy.

Kwiecień z teatrem dziecięcym

W kwietniu odbyły się aż trzy premiery teatralne spektakli dziecięcych pod kierunkiem Waldemara Lankaufa. Były to: „Kapelusz Pani Wrony”, „Osioł” i „Kłopoty małej czarownicy”.

W Miejskim Ośrodku Kultury w Głubczycach dzieci mają możliwość rozwijania swoich pasji i zainteresowań, w tym także w dziedzinie teatru. W kwietniu odbyły się aż trzy premiery spektakli, w których licznie wzięli udział uczniowie z różnych szkół i grup teatralnych.

Spektakle teatralne przygotowywane przez Waldemara Lankaufa to nie tylko okazja do zaprezentowania swoich umiejętności, ale także doskonały sposób na rozwijanie wyobraźni, kreatywności i umiejętności społecznych. Przygotowanie przedstawienia wymaga bowiem współpracy, koordynacji i komunikacji między członkami grupy, co pozyty-

wnie wpływa na rozwój umiejętności interpersonalnych młodych ludzi.

Kwietniowe występy teatralne w wykonaniu dzieci i młodzieży przyciągnęły liczną widownię, zarówno rodziców, jak i miłośników teatru. Trzeba bowiem przyznać, że spektakle teatralne były bardzo barwne, pełne pozytywnej energii i radości, a mali artyści w nich występujący potrafili zaprezentować naprawdę wysoki poziom artystyczny i świetnie się przy tym bawić. Każde przedstawienie było dla wszystkich przeżyciem wspaniałej, artystycznej przygody.

Waldemar Lankauf to reżyser teatralny z dużym doświadczeniem w pracy



z dziećmi i młodzieżą. Od wielu lat prowadzi w Głubczycach (i nie tylko) różne grupy teatralne i potrafi do-

skonałe wydobyc z podopiecznych ich talenty oraz umiejętności aktorskie. Przygotowania do spektakli są intensywne, ale zawsze pełne energii i owocne. Grupy teatralne Waldemara Lankaufa biorą udział w różnych konkursach i festiwalach teatralnych, zarówno lokalnych, jak i ogólnopolskich. Występy pod jego kierunkiem zawsze cieszą się dużym zainteresowaniem publiczności i były wielokrotnie nagradzane przez jury. – Dzieci mają potencjał, tylko praca, praca, praca.

I wtedy ten talent się pojawia – mówił po przedstawieniu Waldemar Lankauf. – Już 12 maja jedziemy do Olesna na konkurs wojewódzki, więc przed dziećmi ciekawa przygoda teatralna. I przede mną też. Lata lecą, ale radość z teatru nie mija – dodał z uśmiechem reżyser.

Trzymajmy zatem kciuki za małych artystów!

BGN

REKLAMA

CZĘŚCI I AKCESORIA

TEL. 696 054 255
skuterodadz@wp.pl

PN-PT 9:00-17:00
SOB 9:00-14.00

UL. MONIUSZKI
GŁUBCZYCE PRZY RATUSZU



SKUTER
od A do Z

REKLAMA

Przedsiębiorstwo MUREX Remontowo Budowlane Wykonanie pokryć dachowych

Klisino 132
tel. 509 162 814
e-mail: rosowiecki@op.pl
NIP 755-122-46-09



REKLAMA

INDIGO
by Alexandra Nailsalon

- ▶ stylizacja paznokci
- ▶ pedicure
- ▶ stylizacja brwi
- ▶ wizaż
- ▶ depilacja

Baborów, Rynek 1A, tel. 530 624 423
Kietrz, ul. Wojska Polskiego 2 tel. 609 008 944

REKLAMA

KOMPUTERY AGD RTV MULTIMEDIA

TWÓJ SKLEP OD PONAD 20 LAT

ZAPRASZAMY

GŁUBCZYCE UL. NIEPODLEGŁOŚCI 13 (OBOK TARGOWISKA, BYŁY AVANS)

REKLAMA

KOMIN-FREZ
GRZEGORZ WICHA

- ROZWIERCANIE, USZCZELNIANIE KOMINÓW
- USŁUGI KOMINIARSKIE
- CZYSZCZENIE MECHANICZNE KOMINA (USUWANIE SADZY SMOLISTEJ)
- PRZEŚWIETLANIE KOMINÓW KAMERĄ
- MONTAŻ WKŁADÓW KOMINOWYCH

www.komin-frez.pl TEL. 697 738 482

Rajd Dzika na poligonie w Baborowie

1 kwietnia na poligonie w Baborowie odbył się Rajd Dzika, widowiskowe wydarzenie dla miłośników samochodów terenowych.



Rajdy offroadowe to wydarzenia, które przyciągają rzesze miłośników adrenaliny i wrażeń związanych z jazdą po bezdrożach. Jedną z takich imprez jest Rajd Dzika, który odbył się na poligonie w Baborowie. To kolejna impreza offroadowa zorganizowana przez klub RKO Rybnik i JasMud-4x4.

W tym roku w rajdzie wzięło udział aż 36 ekip, które

zaprosiły publiczność na emocjonujące widowisko. Rajd Dzika to trzyetapowa impreza, która składa się z pętli na czas o łącznej długości 3 km. Na pierwszym etapie sprawdzana jest szybkość, na drugim zręczność, a na trzecim technika. Uczestnicy muszą sobie poradzić z trudnym terenem, pokonywać przeszkody i pokazać swoje umiejętności. Organizatorzy rajdu dopuszczają

do udziału tylko auta terenowe posiadające polisę OC i ważne badania techniczne. Ze względu na warunki i poziom trudności, auta seryjne oraz samochody na oponach typu AT są wykluczone z rywalizacji. To również nie jest rajd dla klasycznych zmotowanych opartych na ramoklatkach.

Rajd Dzika cieszy się ogromnym zainteresowaniem wśród fanów sportów

offroadowych. Każda edycja przyciąga zarówno doświadczonych zawodników, jak i amatorów, którzy chcą spróbować swoich sił w rajdzie. To również świetna okazja dla fanów motoryzacji chcących zobaczyć, jak radzą sobie z trudnymi warunkami terenowymi zawodowi kierowcy.

Wielu kibiców i miłośników offroadowych przybyło na poligon w Baborowie,

aby obejrzeć emocjonujące widowisko i dopingować swoich ulubionych zawodników. Rajd Dzika to nie tylko sportowa rywalizacja, ale również doskonała zabawa i okazja do integracji środowiska motoryzacyjnego.

BGN

REKLAMA

SZYPUŁA
—1974—

Polecamy produkty Naturalnie Dobre:

- ◆ Lody Mistrzowskie Naturalnie Dobre
- ◆ Szokolaty
- ◆ Monodesery
- ◆ Torty nowoczesne
- ◆ Kawa rzemieślnicza - Kafeja

www.szypula.eu | Baborów, Moniuszki 5 | Szypuła - Lody Mistrzowskie naturalnie dobre | +48 723 736 789

REKLAMA

Instalacje gazowe, wod.-kan. i c.o.

Serwis i wymiana kotłów gazowych

Doszczelnienie i wymiana inst. gazowych

Przeglądy instalacji gazowych

tel. 604-312-725, 516-545-747 www.osuszanie-pomiary.pl

REKLAMA

SINCLAIR
WWW.SINCLAIR.PL

Klimatyzacja

Pompy Ciepła

KLIMATYZATOR GRATIS!
do każdej pompy ciepła

tel.: 886-015-445

office@cool-service.eu

Marek Podgórski - Chłodnictwo - Klimatyzacje - Pompy Ciepła

Zamawiając u nas reklamę, wspierasz niezależne media!

Dziękujemy

REKLAMA

NOWY PUNKT W BRANICACH JUŻ OTWARTY



Zakład Pogrzebowy Zuzanna Soporowska
Sucha Psina 48 | tel. całodobowy: 661 115 970

REKLAMA

zabka

Prowadź swój sklep Żabka w Głubczycach

Osiągnij 22 000 zł przychodu miesięcznie*

513 943 485 | franczyza.zabka.pl

* Ponad 77% franczyzobiorców osiągnęło 22 tys. zł lub więcej przychodu miesięcznie w okresie 04-06.2022 r. Więcej na www.zabka.pl/franczyza.

Małgorzata - prowadzi sklep w Warszawie

REKLAMA

Kwiaciarnia BENIAMINEK
Ewa Ogorzała

tel. 609 764 924
ul. Fabryczna 11, Głubczyce

REKLAMA

elzappero.net

Twój lokalny dostawca internetu

Głubczyce, ul. E. Plater 1/C
tel. 696055608
biuro@elzappero.net
www.elzappero.net

REKLAMA



KLIMATYZACJA I POMPY CIEPŁA

Zajmujemy się ekologiczną i ekonomiczną dla gospodarstw domowych oraz firm energią odnawialną. Specjalizujemy się w doradztwie, doborze, montażu oraz serwisie pomp ciepła, klimatyzacji, a także ogrzewaniem podłogowym, ściennym, grzejnikowym oraz całą - szeroko pojętą - hydrauliką.

BIO-DOM
Paweł Sikora
ul. Parkowa 6/9
Głubczyce

tel. 883-627-527



REKLAMA

**PRZEWIJANIE
SILNIKÓW
ELEKTRYCZNYCH**

Artur Larysz

tel. 503 480 441

tel. 77 482 41 57

e-mail: a.larysz1963@wp.pl

ul. Harcerska 38
47-214 Komorno



REKLAMA

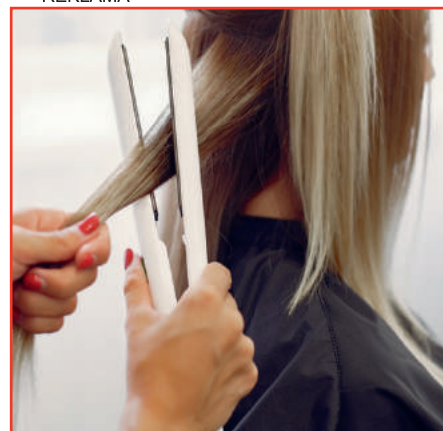

Salon Fryzjerski

Głubczyce
ul. Słowackiego 42 C

tel. 504 870 797

REKLAMA



Restauracja
ACHILLES
zaprasza

ul. Klasztorna 6
Ucieszków

tel. 600 154 460
weronikalehnert@gmail.com

PRZYJĘCIA OKOLICZNOŚCIOWE
CATERING Z DOSTAWĄ
DO KLIENTA

SUPER Senior

**Duża
czcionka**
Ważne tematy
Aktywizacja
Rozrywka
Porady

*Przełącz babci,
dziadkowi, sąsiadom...*



REKLAMA

SPOKOJNA Przyszań II

DOM OPIEKI DLA OSÓB STARSZYCH,
NIEPEŁNOSPRAWNYCH I PRZEWEKLE CHORYCH

ul. Powstańców 3 | 48-120 Baborów, woj. opolskie

www.dpsspokojnaprzystan.pl baborow@dpsspokojnaprzystan.pl
tel. 77 485 74 47 | 601 407 415 | 697 740 213

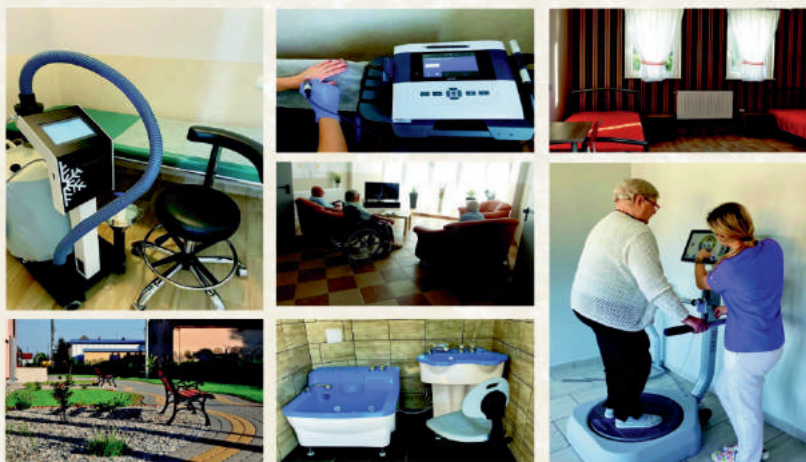

- Dom opieki dla osób starszych i niepełnosprawnych fizycznie.
- Opieka długo i krótkoterminowa.
- Pokoje 1 i 2 osobowe z łazienkami oraz instalacją przywoławczą.
- Opieka lekarska, pielęgniarska i opiekuńcza.
- Zajęcia rehabilitacyjne z zakresu terapii zajęciowej.
- Pełne wyżywienie uwzględniające diety podopiecznych, przygotowane stacjonarnie.
- Nasz wykwalifikowany personel jest oddany swojej pracy i zaangażowany w otoczenie naszych pensjonariuszy troskliwą i profesjonalną opieką.
- Posiadamy bogato wyposażoną salę rehabilitacyjną
- Wykwalifikowani terapeuci z wieloletnim doświadczeniem, bogato wyposażona sala do kinezyterapii, gabinety fizykoterapii wyposażone w nowoczesne aparaty zabiegowe.
- Organizacja turnusów rehabilitacyjnych.
- Turnus rehabilitacyjny całodobowy z pełnym wyżywieniem i opieką zespołu opiekuńczo – medycznego.
- Turnus rehabilitacyjny w ramach pobytu dziennego z śniadaniem, obiadem, zajęciami terapii zajęciowej, oraz zajęciami logopedycznymi.
- Rehabilitacja w warunkach ambulatoryjnych opierający się o wyselekcjonowane zabiegi fizykoterapii i kinezyterapii.

Marsz Pamięci Jana Pawła II

Mieszkańcy Głubczyc i okolic upamiętnili rocznicę urodzin Papieża-Polaka. W Marszu Pamięci wzięło

udział kilka pokoleń wychowanych w duchu nauk Karola Wojtyły.

REKLAMA

Rehabilitacja DR KANGUR
ul. Chrobrego 16, Głubczyce
tel. 784-565-994



HYDROTERAPIA

kąpiele wirowe kończyn górnych i dolnych
masaż podwodny całego ciała

MASAŻ TKANEK GŁĘBOKICH | FALA UDERZENIOWA | PINOPRESURA
KINESIOTAPING | KRIOTERAPIA | ULTRADŹWIĘKI, SOLLUX | LASER
POLE MAGNETYCZNE | ELEKTROTHERAPIA

WYPOŻYCZALNIA SPRZĘTU MEDYCZNEGO

łóżka ortopedyczne, koncentratory tlenu, podnośniki,
krzesła toaletowe, wózki inwalidzkie, chodziki,
balkoniki, kule

tel. 604-246-994



Marsz Pamięci

1 kwietnia odbył się XVI Marsz Pamięci Jana Pawła II wiodący z Głubczyc do Pietrowic.

Mieszkańcy powiatu głubczyckiego wyruszyli pod hasłem „Wierzę w Kościół Chrystusowy”. Pomimo niekorzystnej aury, około 70 pielgrzymów zdecydowało się na ponad dwudziestokilometrową wędrowkę. Zanim jednak wyruszono, przedstawiciele władz i instytucji złożyli kwiaty oraz symboliczne znicze pod pomnikiem Papieża-Polaka.

Tradycja organizacji Marszu Pamięci w Głubczycach sięga 2006 roku, kiedy to grupa osób postanowiła upamiętnić zmarłego Papieża. Zorganizowała ona

27-kilometrową wędrowkę, która miała symbolizować długość pontyfikatu Jana Pawła II. W tym roku trasa liczyła około 23 kilometry i prowadziła do kościoła w Pietrowicach, gdzie znajdują się relikwie Karola Wojtyły.

Wśród pielgrzymów nie brakowało młodych ludzi, co bardzo cieszy organizatorów. A byli nimi parafia w Braciszowie oraz Zespół Szkół im. Jana Pawła II w Pietrowicach Głubczyckich, przy współpracy z parafiami w Gołuszowicach, Równem i Opawicy.

BGN



REKLAMA

AUTOLAKIERNIA „u MARKA”

PEŁEN ZAKRES USŁUG

- naprawy powypadkowe
- lakiernictwo
- pomoc drogowa 24 h
- automyjnia
- serwis ogumienia
- serwis klimatyzacji

BRANICE, ul. Główna 78, tel. 889 519 746

REKLAMA

eko
okna

PRACA

STOLARZ

pomocnik stolarza

TECHNOLOG DS. DREWNA

rekrutacja@ekookna.pl

tel. 451 051 580
tel. 539 269 820

Więcej szczegółów na stronie:
praca.ekookna.pl

Fanga i Karate-Do

Wspólny trening dodał wszystkim zawodnikom motywacji i sprawił ogromną radość.



Na treningu w naszej sekcji Głubczyce gościł klub LZS Karate-Do Głubczyce. Celem treningu była integracja oraz wspólna zabawa. Przy okazji mogliśmy pochwalić się nowymi kimonami specjalnie ufundowanymi na Mistrzo-

stwa Polski Para Karate od sponsora Best Karate Shop - Kamila Gniadek. Wszyscy uczestnicy treningu otrzymali klubowy upominek, a trenujący w KS FANGA klubową koszulkę.

Dziękujemy gościom za odwiedziny, sponsorowi za dary, a rodzicom i trenującym za uśmiech na twarzy od ucha do ucha!

Joanna Chwiralska

Złoty Puchar dla chóru Cantabile

Głubczyccy chórzyci zdobyli znaczące trofeum podczas występu na prestiżowym konkursie.



Chór Cantabile działający przy Miejskim Ośrodku Kultury w Głubczycach znów stanął na podium. Chórzyci pod dyrekcją Ewy Maleńczyk zdobyli 27 na 30 możliwych

punktów w Ogólnopolskim Konkursie Muzyki Sakralnej Chorus Inside w Warszawie. Gratulujemy i życzymy dalszych sukcesów!

BGN

REKLAMA



F.H.U. PODSTAWKA

SKUP ŻŁOMU - PIOTR PODSTAWKA

TEL. 691 - 975 908

REKLAMA

SPRZEDAM

DOM

Wojnowice
ul. Kietrzańska 37

tel. 797 278 715

REKLAMA

Dom Seniora SALUTARIS

Złoty Stok ul. Spacerowa 5



ZAPEWNIAMY

- profesjonalną opiekę nad osobami starszymi
- rodzinną atmosferę
- możliwość pobytu stałego, kilkudniowego, świątecznego



wolne miejsca

tel. 605 100 638

REKLAMA

Lokalizacja wycieków

Badania Termowizyjne

Świadectwa Energetyczne



tel. 665 079 169

Głubczycki Kącik Literacki

Zachęcamy autorów do dzielenia się swoimi tekstami i wysyłania ich na adres redakcji. Najlepsze z nich zostaną opublikowane.

PERSPEKTYWA

Sekunda szczęścia
Tu
Na tej ziemi
Bo dziś
Bo jutro
To życie jest
Idziemy sobie do swojego celu

Czy to film?
Czy to sztuka?
Bez internetu?
Łono przyrody,
woła wokół
chodźmy więc sobie
do swojego celu
a jest nas wielu
Magiczna moc
Każdy przeżywa
coś przecież czuje
Sekunda szczęścia
dzień, miesiąc, rok

Może idziemy, idziemy
w jednym kierunku
Dlatego pytam, gdzie
idziesz wciąż
Chodźmy, pójdziemy
w naszym kierunku
To przecież jest
nasz wspólny krok
Rondo skrzyżowań
Życie rozdziela
Każdy wybiera
Swoją drogę, swój los
Wiek
Przeznaczenie
Mgiełka kosmosu
to pokolenie
sekunda szczęścia
Dzień miesiąc rok.

Ryszard Baranowski

ZACHÓD SŁOŃCA

Potężny wiatr pobudza
Morskie fale.
Nostalgia gdzieś odchodzi
niczym sen.
Pamiętam tu, pamiętam
doskonale
Ten morza szum, ten ptaków
śpiew.
Kiedy wieczorem
za jego horyzontem
Zachodzi słońce
pozostawiając cień,
Wiem znakomicie,
że ono mi osłodzi
Każdy następny ponury
smętny dzień.
Wysłuchaj się w jego mowę
Spójrz w światło ciepłych
promieni
Wówczas świat dookoła
Na zawsze się zarumieni.
Jak morze szumiło
tak szumi,
Bo hula znowu wiatr
Przepiękny zachód słońca
Jest z nami za pan brat.

Jadwiga Rudnicka

FLAGA NARODOWA

Biało-czerwona symbolem
patriotyzmu,
Biało-czerwona symbolem
męstwa;
Biało-czerwona symbolem
ofiarności,
Biało-czerwona symbolem
zwycięstwa.
Biało-czerwona symbolem walki,
Biało-czerwona symbolem
braterstwa;
Biało-czerwona symbolem
poświęcenia,
Biało-czerwona symbolem
bohaterstwa.
Biało-czerwona symbolem
wolności,
Biało-czerwona symbolem
cierpienia;
Biało-czerwona symbolem
pokoju,
Biało-czerwona symbolem
odrodzenia.
Biało-czerwona symbolem
wspólnoty,
Biało-czerwona symbolem
zjednoczenia;
Biało-czerwona symbolem
tożsamości,

Biało-czerwona symbolem
pojednania.
Biało-czerwona symbolem
jarzma,
Biało-czerwona symbolem
męczeństwa;
Biało-czerwona symbolem
historii,
Biało-czerwona symbolem
dostojeństwa.
Biało-czerwona symbolem
dumy,
Biało-czerwona symbolem
godności;
Biało-czerwona symbolem
powstańców,
Biało-czerwona symbolem
niepodległości.
Biało-czerwona symbolem wiary,

Biało-czerwona symbolem
polskości;
Biało-czerwona symbolem
nadziei,
Biało-czerwona symbolem
miłości!

Maria Farasiewicz

PROMOCJA PARTNERA WYDAWCY



Kiermasz wielkanocny za nami!

Od 27 do 29 marca można było podziwiać i nabyć ozdoby wielkanocne w holu Miejskiego Ośrodka Kultury, wspierając tym samym działalność ośrodka terapeutycznego dla niepełnosprawnych intelektualnie.

Rokrocznie Kiermasz Wielkanocny organizowany jest przez Środowiskowy Dom Samopomocy w Nowych Gołuszowicach. Przygotowywane przez pensjonariuszy i pracowników tej placówki ozdoby świąteczne, stroiki i inne rękodzieła wciąż budzą ogromny zachwyt. Każdego roku inne, jakże oryginalne, zdobią nasze mieszkania i stoły wielkanocne. Prawdziwe cuda, cudzeńka!

Od szeregu lat kiermasz ten odwiedza liczna grupa młodzieży z głubczyckiego MECHANIKA, aby kupując wspomniane rękodzieła, wesprzeć szlachetny przecież cel. Dzięki życzliwości i otwartości dyrekcji ZSM (p. dyrektora Jana Łaty i p. wicedyrektor Barbary Pawluś) jak i chęci naszych młodych przyjaciół po raz kolejny udało się zorganizować wyjście uczniom aż jedenastu klas. Będąc na chorobowym rekonwalescencyjnym po zabiegu operacyjnym krtani, mogłam li tylko apli-

kacją Messenger i informacją na grupie zachęcać młodzież oraz brać nauczycielską do uczestnictwa w tym wydarzeniu. Z życzliwym zresztą odzewem... Tak oto w wiosennej zgoła scenerii kiermasz odwiedziły następujące klasy: I A, I C, I g, II AL, II CD, III CD, III L, II g, II s, III A oraz IV L. Oczywiście ze swoimi nauczycielami, a mianowicie p. Aldoną Janiczek, p. Violetą Maciej, p. Anną Skrzywniarz-Malewicz, p. Małgorzatą Wanicką, ks. Łukaszem Kaufem, p. Leszkiem Barylakiem, p. Andrzejem Seniem. Lecz nie tylko! Po raz drugi do tej akcji dołączyła ekipa z zaprzyjaźnionego ROLNICZAKA, a mianowicie klasa I TR z wychowawczynią p. Dorotą Curyło oraz uczniowie przybyli z p. Martą Walaszek. Jeśli o kimś zapomniałam, to proszę mi wybaczyć...

Nie brakło tu ciepłych słów wdzięczności ze strony prowadzących sprzedaż terapeutów ŚDS, a mowa tu o p. Ewie Bartusik i p. Rober-

cie Wyrwalcu, którzy zaprosili młodzież do MOK-u na wspaniałe Misterium Wielkanocne w reżyserii p. Waldka Lankaufa, a powstałe na motywach staropolskiego tekstu Mikołaja z Wilkowiecka Historyja o chwalebny marnym zmartwychwstaniu Pańskim w wykonaniu oczywiście niepełnosprawnych z tejże placówki. Rewelacyjne, pełne emocji przedstawienie, transmitowane na żywo przez p. Marka Poloka i zarejestrowane przez p. Mariana Pospiszela - TV Pogranicze.

Cieszę się niezmiernie, że młodzież naszych szkół chętnie angażuje się w działania społeczne i charytatywne, otwierając się na potrzeby innych. To swoista i praktyczna lekcja integracji.

Z wiosennym pozdrowieniem

Maria Farasiewicz



REKLAMA

SERWIS OPON FIRSTSTOP **FIRSTSTOP SPRZEDAŻ OPON I FELG**

Krzysztof Białek
Mochów 29
48-250 Głogówek
tel. 606 496 308, 77 43 73 682

- nowych i używanych
- wyważanie, montaż kół
- prostowanie felg
- naprawa opon
- serwis mobilny
- obsługa flot

SERWIS MOBILNY Z DOJAZDEM DO KLIENTA

REKLAMA

FIRSTSTOP

NAWET 150 zł ZWROTU ZA OPONY
Kup i zamontuj 4 opony Bridgestone lub Firestone i odbierz:

50 zł za 15-16"	100 zł za 17-18"	150 zł za 19" i powyżej
---------------------------	----------------------------	-----------------------------------

Promocja trwa od 15.03.2023 do 31.05.2023 r. w serwisach First Stop.
www.firststop.pl

szczegółowe informacje
w Serwisie Opon Krzysztof Białek
Mochów 29 | tel. 606 496 308, 77 43 73 682

REKLAMA

DMUCHAŃCE JAŚ

Zapraszamy do zapoznania się z ofertą oraz rezerwacji terminów na rok **2023**

Dmuchańce dla dzieci, młodzieży i dorosłych
wata cukrowa, popcorn

Informacje pod numerem
602 436 513



MATERIAŁY BUDOWLANE



Koramic



BLACHY PRUSZYŃSKI



VELUX

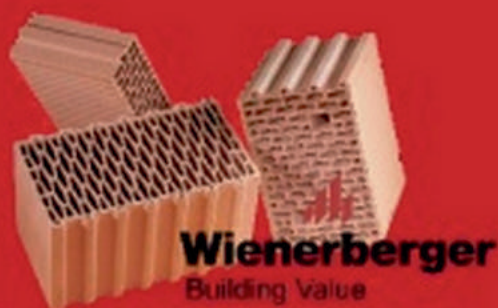

Wienerberger
Building Value



Hoch



16,99 zł
op. 25 kg

PROMOCJA!

CEMENT 32,5 R

*cena do wyczerpania zapasów

33,90 zł
m²

PROMOCJA!

**BLACHA
TRAPEZOWA**

T-18 gr. 0,4mm

UL. KOPERNIKA 37A GŁUBCZYCE

www.pwcastor.pl tel. 508-296-937

Rzecz o Zespole Szkół Mechanicznych

Zespół Szkół Mechanicznych to szkoła przyjazna tak uczniom, jak i rodzicom. Dobrze zarządzana, z życzliwą, pełną empatii i zrozumienia kadrą pedagogiczną, cieszy się dobrą opinią w środowisku. Zresztą niegasnące zainteresowanie kierunkami jej kształcenia jest też tego dobrym przykładem.

W głębczyckim Mechaniku mamy technika (ekonomiczne, elektryczne, informatyczne, logistyczne, pojazdów samochodowych) oraz szkołę branżową I stopnia. Kształcimy fachowców w różnych dziedzinach. Wszak rynek potrzebuje rąk do pracy! Poziom kształcenia także napawa dumą! Możemy poszczycić się wysoką zdawalnością egzaminów potwierdzających kwalifikacje zawodowe, a i matura wychodzi niezle. Odpowiednio wyposażone pracownie specjalistyczne niewątpliwie sprzyjają właściwemu procesowi dydaktycznemu. Elektryczna, informatyczna, mechaniczna i oczywiście stacja diagnostyczna są tego dowodem. Z tą ostatnią wiąże się właściwe

funkcjonowanie warsztatów szkolnych ze świetną kadrą diagnostów i instruktorów. Tam młodzież uczy się fachu.

Mechanik aż tętni życiem! Szeroka oferta zajęć pozalekcyjnych pozwala rozwijać pasje i zainteresowania. Mówimy tu o kołach zainteresowań, zajęciach przedmiotowych, sportowych, fakultetach uzupełniających, działalności teatru Tradycja. A' propos Tradycji, którą 29 lat temu powołałam do życia. Oto w szkole zgoła technicznej od szeregu lat unosi się duch humanistyczny. Młodzież ma tu możliwość rozwoju artystycznego w dziedzinie aktorstwa, recytacji, jak i śpiewu. Mało tego. Młodzi artyści zdobywają sukcesy w tych dziedzinach.

Przeгляд Poezji i Pieśni św. Jana Pawła II czy Turniej Teatru Jednego Aktora.

Zbieranie laurów w olimpiadach przedmiotowych też nie jest nam obce. Turnieje matematyczne, fizyczne, historyczne, motoryzacyjne, ekonomiczne, literackie etc. A o sportowych można by napisać książkę.

Jesteśmy widoczni w lokalnym środowisku. Wszędzie nas pełno! Współpracujemy ze strukturami samorządowymi (Urzędem Marszałkowskim, Starostwem Powiatowym, Urzędem Miejskim), Miejskim Ośrodkiem Kultury, Poradnią Psychologiczno-Pedagogiczną, Powiatowym Muzeum Ziemi Głębczyckiej, Powiatowym Urzędem Pracy, Powiatową Stacją Sanitarno-Epidemiologiczną, Urzędem Skarbowym, Bankiem Spółdzielczym, Komendą Hufca ZHP, Komendą Powiatową Policji, Komendą Powiatowej Straży Pożarnej, Służbą Więzienną, Komendą Wojewódzką Straży Ochrony Przyrody, Franciszkańskim Ośrodkiem Pomocy Dzieciom, Środowiskowym Domem Samopo-

mocy w Nowych Gołuszowicach, Stowarzyszeniem Tacy Sami, Stowarzyszeniem na Rzecz Rozwoju Lokalnej Społeczności AKTYWNI, Głębczyckim Towarzystwem Miłośników Lwowa i Kresów Płd.-Wsch., Klubem Honorowym Dawców Krwi PCK, Głębczycką Radą Seniorów, Nadleśnictwem Prudnik, Spółdzielnią Mieszkaniową, Cechem Rzemiosł Różnych w Głębzczych, uczelniami wyższymi, przedszkolami, szkołami podstawowymi i średnimi, PSM I stopnia oraz innymi placówkami. Trzeba przyznać, że nasi młodzi przyjaciele niemal każdego dnia uczą się wrażliwości, zrozumienia i otwartości na potrzeby innych, zwłaszcza chorych i cierpiących. Ich zaangażowanie w działalność charytatywną i wolontaryjną zasługuje na uznanie. Przywołam tu chociażby doroczne koncerty dobroczynne Otwarte Serca, festiwale integracji Bez Barrier, Gorączkę złota PCK, Górę grosza, Pakę dla zwierzaka, zbiórki koleżeńskie dla ubogich i inne akcje... O spotkaniach z ciekawymi

ludźmi i prelekcjach w auli im. Jana Mruka można by też mówić bez końca.

Udział naszych uczniów w akcji „Młoda krew ratuje życie” to już niejako norma. Od trzynastu bowiem lat, wiosną i jesienią, aula szkoły zamienia się w swoiste ambulatorium. Mechanik to jedyna placówka oświatowa w powiecie z zarejestrowanym i prężnie działającym Szkolnym Kołem PCK.

Śledzimy losy naszych absolwentów. Wielu z nich osiągnęło życiowy sukces. Wśród nich są naukowcy, inżynierowie, osoby duchowne, nauczyciele, prawnicy, radni różnych szczebli samorządowych, postowie, ekonomiści, zawodowi artyści, biznesmeni, itd. Ale i zwykli ludzie, którzy dobrze wykonują swoją pracę. Fachowcy w swej dziedzinie. Jesteśmy z nich dumni.

Wkrótce uczniowie klas ósmych dokonają wyboru szkoły ponadpodstawowej. Zapraszamy więc do Mechanika. To trafny wybór!

Maria Farasiewicz

REKLAMA

**ZATRUDNIĘ
PRACOWNIKÓW**

W FIRMIE BRUKARSKIEJ

Lokalizacja: Głogówek

tel. 503 586 773

Jest ich bez liku! W tym najwięcej szczebla wojewódzkiego, a także centralnego. Warto przytoczyć chociażby słynne Herody w Lewinie Brzeskim, Festiwal Kultury Powiatowej, Wojewódzki

REKLAMA



Domino H · O · T · E · L www.hoteldomino.pl

wesela • imprezy okolicznościowe • konferencje • szkolenia, itp.

48-100 Głubczyce ul. Słowackiego 3 tel: 77 485 09 01, tel/kom: 662 081 272

Ogłoszenie

Wójt Gminy Branice ogłasza nabór wniosków o zawarcie umowy najmu lokali mieszkalnych, wybudowanych przez Społeczną Inicjatywę Mieszkaniową SIM Opolskie Południe Sp. z o. o. przy ulicy Szkolnej w Branicach. Nabór odbędzie się zgodnie z Uchwałą Rady Gminy Branice Nr LI/538/23 z dnia 23 stycznia 2023 r. w terminie od 1 marca 2023 r. do 31 maja 2023 r. Poniżej informacje dotyczące przybliżonych warunków najmu lokali w realizowanej inwestycji.



Niski czynsz

Nawet o połowę niższe stawki czynszu niż na rynku komercyjnym.



Wakacje czynszowe

Dla najemców będących jednocześnie partycypantami, możliwość w przyszłości rozliczenia partycypacji w czynszu (tzw. „wakacje czynszowe”, dzięki którym najemca przez czas określony w umowie, a w przypadku emerytów – bezterminowo, będzie płacił nawet 20% niższy czynsz).



Bony mieszkaniowe

Możliwość skorzystania z rządowych programów wspierania rozwoju mieszkalnictwa. W ramach dofinansowania można skorzystać z rodzinnego oraz społecznego bonu mieszkaniowego na potrzeby partycypacji.



Brak kredytu

Możliwość zamieszkania bez konieczności zaciągnięcia wysokiego, kredytu umowa z SIM może jedynie obciążać do wniesienia partycypacji w wysokości do 30% kosztów budowy przedmiotowego lokalu mieszkalnego.



Możliwość dojścia do własności

Możliwość zmiany umowy najmu na umowę najmu z dojściem do własności (uzyskanie własności mieszkania w perspektywie lat).



Mieszkania w SIM dedykowane są dla osób i rodzin, które nie posiadają własnego mieszkania w danej miejscowości, a którzy dysponują środkami na regularne opłacanie czynszu, jednak ich dochody są za niskie na zaciągnięcie kredytu hipotecznego na mieszkanie.

OBWIESZCZENIE

Wójt Gminy Branice zgodnie z art. 35 ust. 1 ustawy z dnia 21 sierpnia 1997 r. o gospodarce nieruchomościami podaje do publicznej wiadomości wykaz nieruchomości stanowiących własność gminy Branice przeznaczonych do dzierżawy/najmu/sprzedaży:

Oznaczenie działki i nr KW	Pow. i po-	Przeznaczenie w planie (P)/ studium	Opis nieruchomości	Cena nieruchomości	Uwagi
Działka nr 223/2 KW nr OP1G/00027347/6	0,1629 ha Posucice	(S) obszary zabudowy wsi z preferencją zabudowy związanej z rolnictwem	Dzierżawa działki z przeznaczeniem na użytkowanie rolnicze.	Czynsz roczny 138,47 zł (podlega zwolnieniu z podatku VAT) + podatek od nieruchomości wg obowiązującej stawki. Płatność do 30 września danego roku.	Dzierżawa nieruchomości na okres 3 lat
Część działki nr 23/28 KW nr OP1G/00033941/5	0,0618 ha Michałkowice	(S) obszary rolne	Dzierżawa działki z przeznaczeniem na użytkowanie rolnicze.	Czynsz roczny 74,16 zł (podlega zwolnieniu z podatku VAT) + podatek od nieruchomości wg obowiązującej stawki. Płatność do 30 września danego roku.	Dzierżawa nieruchomości na okres 3 lat.
Część działka nr 152/12 KW nr OP1G/00028388/3	18,15 m2 Branice	(P) teren zabudowy usługowej	Dzierżawa gruntu z przeznaczeniem na garaż blaszany.	Czynsz miesięczny 39,93 zł + VAT + podatek od nieruchomości wg obowiązującej stawki Płatność do 15 dnia każdego miesiąca	Dzierżawa nieruchomości na okres 3 lat.

Termin do złożenia wniosku przez osoby, którym przysługuje pierwszeństwo w nabyciu nieruchomości na podstawie art. 34, ust. 1 i 2 ustawy o gospodarce nieruchomościami wynosi 6 tygodni licząc od dnia wywieszenia tj. do 23.05.2023 r. Obwieszczenie podaje się do publicznej wiadomości na stronie internetowej www.branice.pl Gminy Branice i poprzez wywieszenie na tablicy ogłoszeń tut. Urzędu na okres 21 dni tj. do 02.05.2023 r. oraz na łamach gazety lokalnej „Informator Branicki” oraz „Głubczyce. Podaj dalej!”.



PRZYKŁADOWE KOSZTY

DLA MIESZKANIA 50 mk2

• kwota czynszu w tym	967 zł
• spłata kredytu	545 zł
• koszty eksploatacji oraz fundusz remontowy	422 zł
• kwota jednorazowej partycypacji	64 041 zł

MOŻLIWOŚĆ WYKUPU NA WŁASNOŚĆ
PO 15 LATACH

LOKALIZACJA INWESTYCJI



STANDARD WYKOŃCZENIA



- stała zabudowa kuchni
- kuchenka czteropalnikowa z piekarnikiem
- zlewozmywak



- stolarka drzwiowa
- ściany i sufity pomalowane na biało
- parapety zewnętrzne i wewnętrzne
- podłogi wykończone panelami lub płytkami



- biały montaż (wanna/prysznic, toaleta, umywalka)
- ściany i podłogi wykończone płytkami
- oświetlenie oraz gniazdka i kontakty



Głubczyce

Podaj dalej! BABORÓW BRANICE KIETRZ

Redaktor naczelna:
dr Barbara Górnicka-Naszkiewicz
tel. 791-015-382

Adres redakcji
ul. T. Kościuszki 8
48-100 Głubczyce

Nakład: 4 000 egzemplarzy
Zasięg: wszystkie gminy powiatu
głubczyckiego

Biurowo Reklamy
tel. 795-057-295
e-mail: glubczyce@gazeta.pl
**Redakcja nie odpowiada za treść
reklam umieszczanych na jej
łamach.**

Korekta i skład: Studio B

Materiały zamawiane i teksty
prasowe prosimy wysłać do 15.
każdego miesiąca na adres
mailowy: redakcja.ogl@gazeta.pl

Redakcja zastrzega sobie prawo do
adiustacji i skracania tekstów oraz
odmowy publikacji.

Źródła fot.: Studio B oraz podane
przy zdjęciach

Druk: Silesia Presse

Wydawca: Studio B
ul. T. Kościuszki 8
48-100 Głubczyce
NIP 748-152-98-57
REGON 383404380

studio **B**



Wszelkie prawa zastrzeżone,
kopiowanie, cytowanie
i rozpowszechnianie bez zgody
wydawcy zabronione.

DZIĘKI REKLAMOM MIESZKAŃCY NASZEGO POWIATU OTRZYMUJĄ GAZETĘ ZA DARMO!

OFERUJEMY:

płytki ceramiczne

armaturę sanitarną

ceramikę sanitarną

wanny i kabiny

Elegance

STUDIO ŁAZIENEK

tel. 600-555-988

największy wybór płytek w okolicy

BEZPŁATNY

POMIAR | TRANSPORT | WIZUALIZACJA 3D

GŁUBCZYCE, ul. Parkowa (pod Lewiatanem)

REKLAMA

AUTO GADŻET
DIESEL SERWIS

PRACOWNIA REGENERACJI
APARATURY PALIWOWEJ

REGENERACJA WTRYSKIWACZY,
POMPOWTRYSKIWACZY,
POMP WTRYSKOWYCH

DEMONTAŻ ZAPIECZONYCH,
URWANYCH ŚWIEC ŻAROWYCH
I WTRYSKIWACZY

DOJAZD DO
KLIENTA

TEL. 508-086-312
PIETROWICE GŁUBCZYCKIE 23 www.autogadzet.pl

REKLAMA

PM
WYGODNY DOM

KUCHNIE SZAFY GARDEROBY

MEBLE NA WYMIAR

Paweł Antoszczyszyn
pm.wygodnydom@gmail.com

Głubczyce, ul. Świętokrzyska 4 B tel. 665 971 067

REKLAMA

ŁYCHKOWSKI
FOTOWOLTAIKA



FOTOWOLTAIKA
POMPA CIEPŁA

508 315 805

TYLKO U NAS

Z DOFINANSOWANIEM

DO 50 000 ZŁ

REKLAMA

TERMNOVA

POLSKI PRODUCENT ZBIORNIKÓW
BUFOROWYCH I ZBIORNIKÓW C.W.U.

Termnova Sp. z o.o.
Gródczany 39
48-140 Branice

tel.: +48 535 767 311

REKLAMA

FHU OLMIX
Monika Chmielewska-Nobis

Okręgowa Stacja
Kontroli Pojazdów
tel. 77 485 86 10



Głubczyce
ul. Kołłątaja 7
e-mail: olmix@op.pl

Ręczna Myjnia
Samochodowa
tel. 507 988 225

Biuro reklamy tel. 795 057 295

REKLAMA

PROSAT

WYPRZEDAŻ KOTŁÓW



SZEROKA OFERTA!

Kietrz, ul. Mickiewicza 2
pon-pt 8:00 - 17:00
sob 8:00-13:00

Bądź na bieżąco:
[/PROSATkietrz](https://www.facebook.com/PROSATkietrz)

+48 77 485 55 54